GÖRÜNMEYEN GAZETECİ

ELMAS HIRSIZLARI

LAF EBESİ SEKRETER FLASH'I İÇERİ ALDI...
FAKAT... NEYSE BÜROMA BUYRUN, DAHA KONFERANSIN BAŞLAMASINA EPEY VAR...
MALİ VE EKONOMİK SORUNLARI ANLAMANIZI KOLAYLAŞTIRACAK BİR DOSYA HAZIRLADIM.
BUYRUN OTURUN... EVET NE DİYORDUM, İŞİNİZİ KOLAYLAŞTIRACAK BİR DOSYA HAZIRLADIM...
SEKRETER BİRDEN SUSTU..
HERİF BİRAZ KAFADAN ÇATLAK OLMALI...
PETER DUNN'ÜN PARMAĞI MASANIN ÜZERİNDEKİ BİR DÜĞMEYE DOKUNDU
GAZETECİ EN UFAK BİR HAREKETTE BULUNAMADI. BAĞIRAMADI BİLE...
FLASH LOŞ BİR KUYUDA BULDU KENDİNİ...
SONRA UĞURSUZ KOLTUK KÜT DİYE DÜŞTÜ.

İKİ GÖLGE YARI BAYGIN GAZETECİNİN ÜZERİNE ATILDI...
İZİN VERİRSENİZ HOŞGELDİNİZ DİLEYEYİM BAY FLASH...
CLAC!
SİZDEN UFAK BİR İSTEĞİMİZ VAR: GÖRÜNMEZLİK HAPLARI. SÖYLEYİN BAKALIM NERDEN BULABİLİRİZ ONLARI?
DEMEK ÖYLE! BENDEN LÂF ALAMAYACAKSINIZ...
BRUNO, GEREKENİ YAPIN.
?
BU İĞNE DİLİNİ ÇÖZER ONUN...
EFENDİ, OTURUM BAŞLIYOR.
GAZETECİNİN DİLİ ÇÖZÜLÜNCEYE KADAR BAKALIM BARİ.
BİZİM VİLLY'NİN HAYLİ DİNLEYİCİSİ VAR. BİRAZDAN BİR TANTANA KOPACAK.

BAYLAR, BREAKFOOT HOLDİNGİN BAŞKANI OLARAK, SÖZLERİME İNGİLİZ STERLİNİNE DESTEĞİMİZİ ÇEKECEĞİMİZİ AÇIKLAMAKLA BAŞLIYORUM...
BU İNGİLTERE'NİN MAHVI DEMEKTİR!!
STERLİN MAHVOLDU!
ÜLKEDE BUNALIM BAŞLAR!
SAKİN OLUN BAYLAR... HOLDİNGİMİZ STERLİNE DESTEĞİ ÇEKİYOR AMA MAHVI ÖNLEMEK İÇİN BAŞKA ÇÖZÜM YOLLARI GETİRİYOR...
FLASH UYUŞUKLUĞA KARŞI DİRENEREK OLUP BİTENLERİ KAVRAMAYA ÇALIŞIYORDU...
LORD DÜNYANIN SAYILI ZENGİNLERİNDEN BİRİ... BU UÇKAĞITLAR NİYE Kİ?
AMA AZ SONRA DÜŞÜNCELERİ KARIŞTI.
NEO, KONUŞUYOR MUSUN?
HAPLARI... SAATIMA... SAKLIYO...RUM.
YEDEKLERE GELİNCE... ONLARI... BANYODAKİ ŞEYİN, DÖŞEMENİN ORAYA SAKLIYORUM...
İŞTE BULDUM!!
LEGORN, TEZ PARİS'E GİDİN, YEDEK HAPLARI GETİRİN!
TÜM ÇABALARINA KARŞIN GAZETECİ BAYILDI...
DOSTUMUZ SIZDI... GÖTÜRÜN ONU. WILLY'YLE ONU NE YAPACAĞIMIZI KONUŞURUZ...

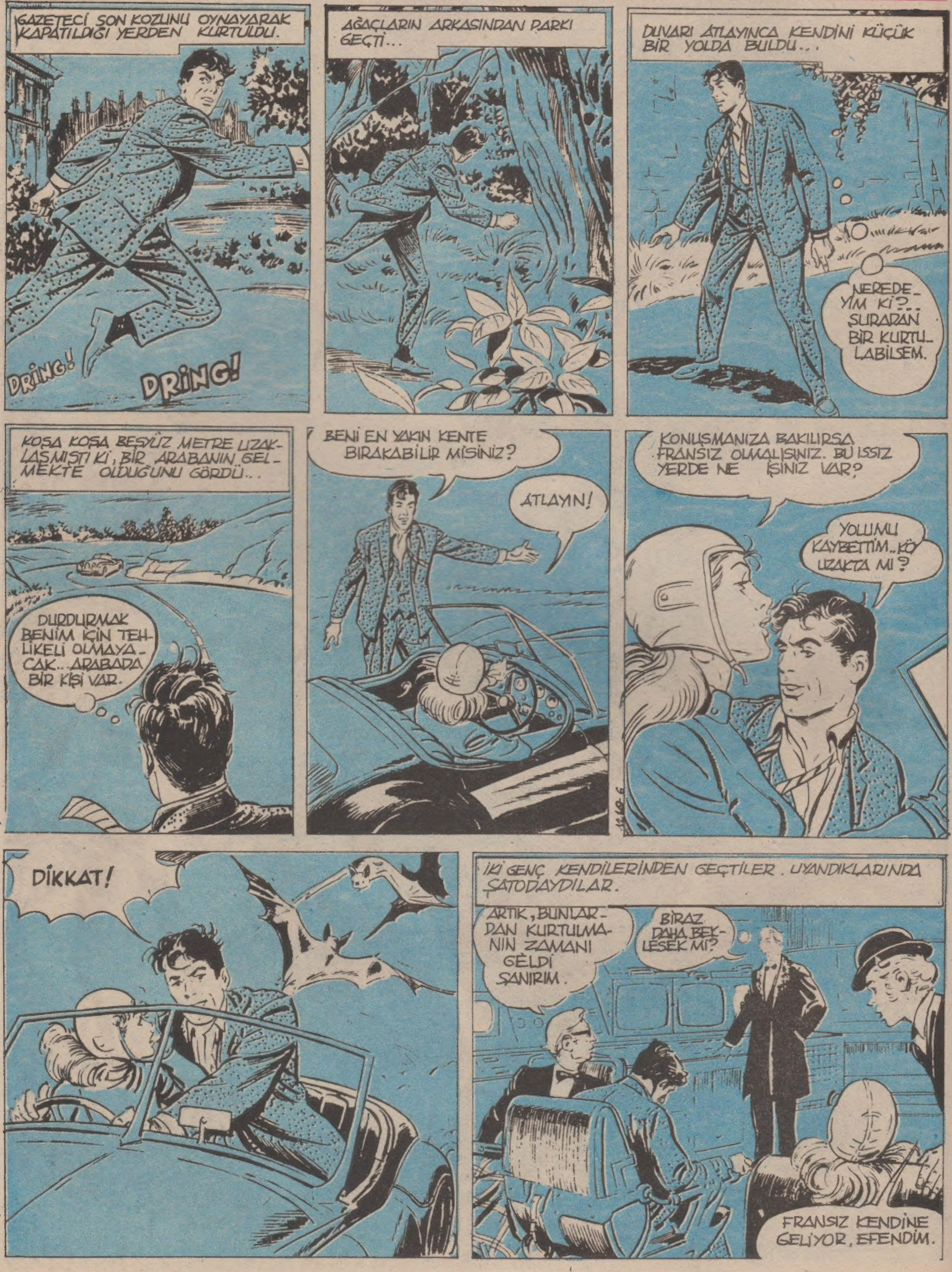
GAZETECİ SON KOZUNU OYNAYARAK KAPATILDIĞI YERDEN KURTULDU.
DRING!
DRING!
AĞAÇLARIN ARKASINDAN PARKI GEÇTİ...
DUVARI ATLAYINCA KENDİNİ KÜÇÜK BİR YOLDA BULDU...
NEREDEYİM Kİ?.. ŞURADAN BİR KURTULABİLSEM.
KOŞA KOŞA BEŞYÜZ METRE UZAKLAŞMIŞTI Kİ, BİR ARABANIN GELMEKTE OLDUĞUNU GÖRDÜ...
DURDURMAK BENİM İÇİN TEHLİKELİ OLMAYACAK... ARABADA BİR KİŞİ VAR.
BENİ EN YAKIN KENTE BIRAKABİLİR MİSİNİZ?
ATLAYIN!
KONUŞMANIZA BAKILIRSA FRANSIZ OLMALISINIZ. BU ISSIZ YERDE NE İŞİNİZ VAR?
YOLUMU KAYBETTİM.. KÖY UZAKTA MI?
DİKKAT!
İKİ GENÇ KENDİLERİNDEN GEÇTİLER. UYANDIKLARINDA ŞATODAYDILAR.
ARTIK, BUNLARDAN KURTULMANIN ZAMANI GELDİ SANIRIM.
BİRAZ DAHA BEKLESEK Mİ?
FRANSIZ KENDİNE GELİYOR, EFENDİM.

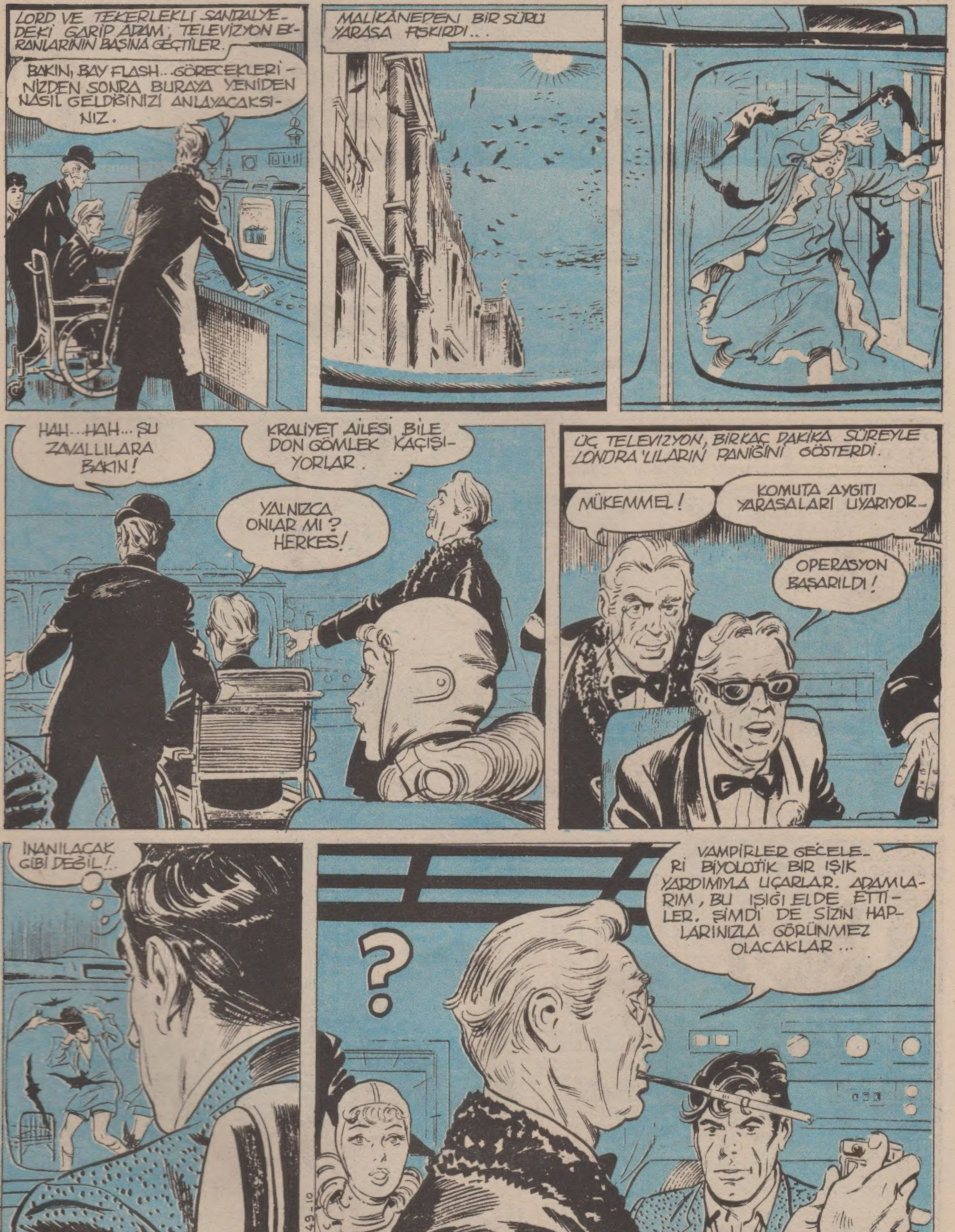
LORD VE TEKERLEKLİ SANDALYEDEKİ GARİP ADAM; TELEVİZYON EKRANLARININ BAŞINA GEÇTİLER.
BAKIN, BAY FLASH.. GÖRECEKLERİNİZDEN SONRA BURAYA YENİDEN NASIL GELDİĞİNİZİ ANLAYACAKSINIZ.
MALİKANEDEN BİR SÜRÜ YARASA FIŞKIRDI...
HAH..HAH... ŞU ZAVALLILARA BAKIN!
KRALİYET AİLESİ BİLE DON GÖMLEK KAÇIŞIYORLAR.
YALNIZCA ONLAR MI? HERKES!
ÜÇ TELEVİZYON, BİRKAÇ DAKİKA SÜREYLE LONDRA'LILARIN PANİĞİNİ GÖSTERDİ.
MÜKEMMEL!
KOMUTA AYGITI YARASALARI UYARIYOR..
OPERASYON BAŞARILDI!
İNANILACAK GİBİ DEĞİL!..
?
VAMPİRLER GECELERİ BİYOLOJİK BİR IŞIK YARDIMIYLA UÇARLAR. ADAMLARIM, BU IŞIĞI ELDE ETTİLER. ŞİMDİ DE SİZİN HAPLARINIZLA GÖRÜNMEZ OLACAKLAR...
1249.10

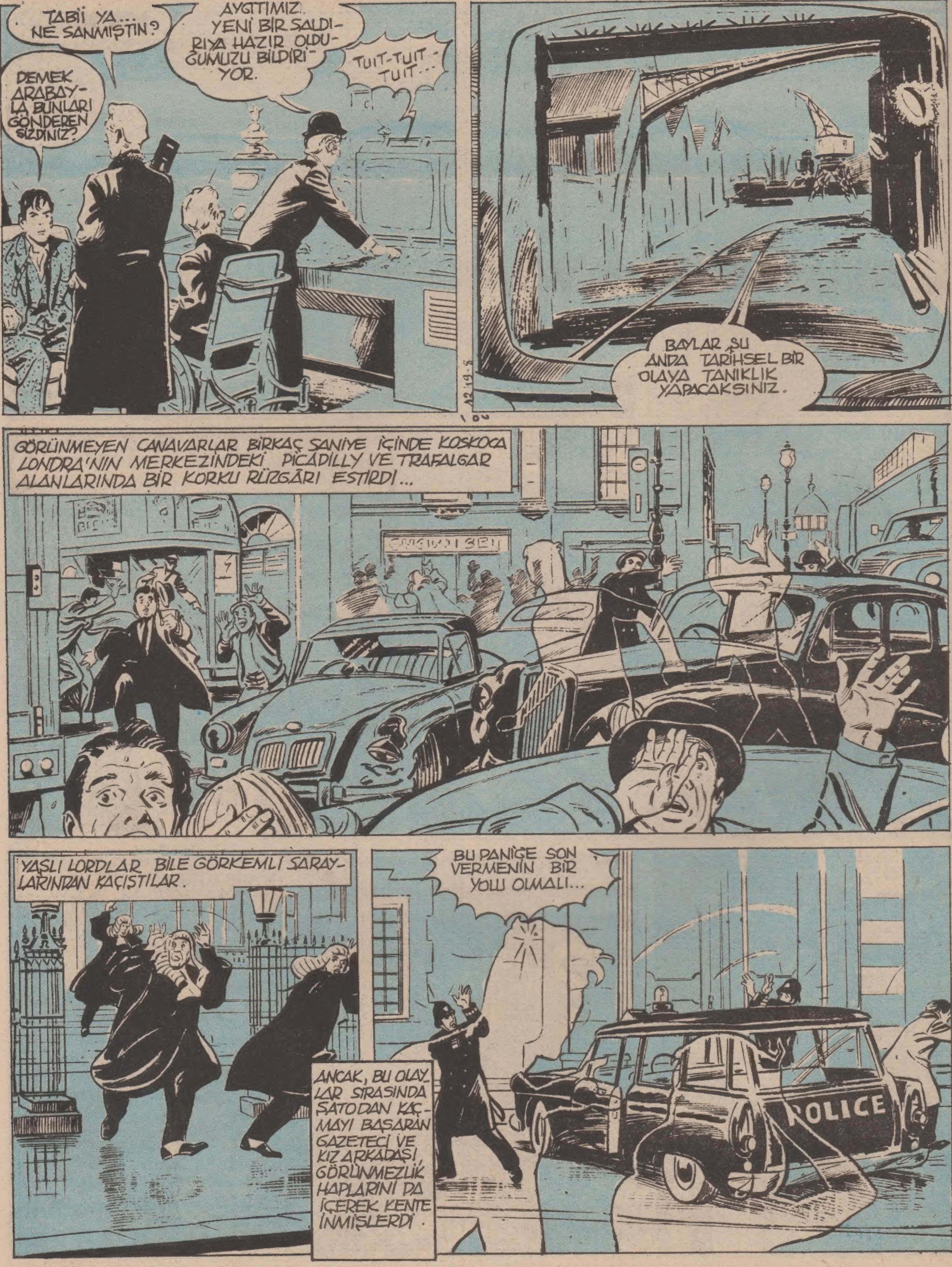
DEMEK ARABAYLA BUNLARI GÖNDEREN SİZDİNİZ?
TABİİ YA... NE SANMIŞTIN?
AYGITIMIZ YENİ BİR SALDIRIYA HAZIR OLDUĞUMUZU BİLDİRİYOR.
TUİT-TUİT TUİT...
BAYLAR ŞU ANDA TARİHSEL BİR OLAYA TANIKLIK YAPACAKSINIZ.
GÖRÜNMEYEN CANAVARLAR BİRKAÇ SANİYE İÇİNDE KOSKOCA LONDRA'NIN MERKEZİNDEKİ PICADILLY VE TRAFALGAR ALANLARINDA BİR KORKU RÜZGÂRI ESTİRDİ...
YAŞLI LORDLAR BİLE GÖRKEMLİ SARAYLARINDAN KAÇIŞTILAR.
BU PANİĞE SON VERMENİN BİR YOLU OLMALI...
ANCAK, BU OLAYLAR SIRASINDA ŞATODAN KAÇMAYI BAŞARAN GAZETECİ VE KIZ ARKADAŞI, GÖRÜNMEZLİK HAPLARINI DA İÇEREK KENTE İNMİŞLERDİ
POLICE

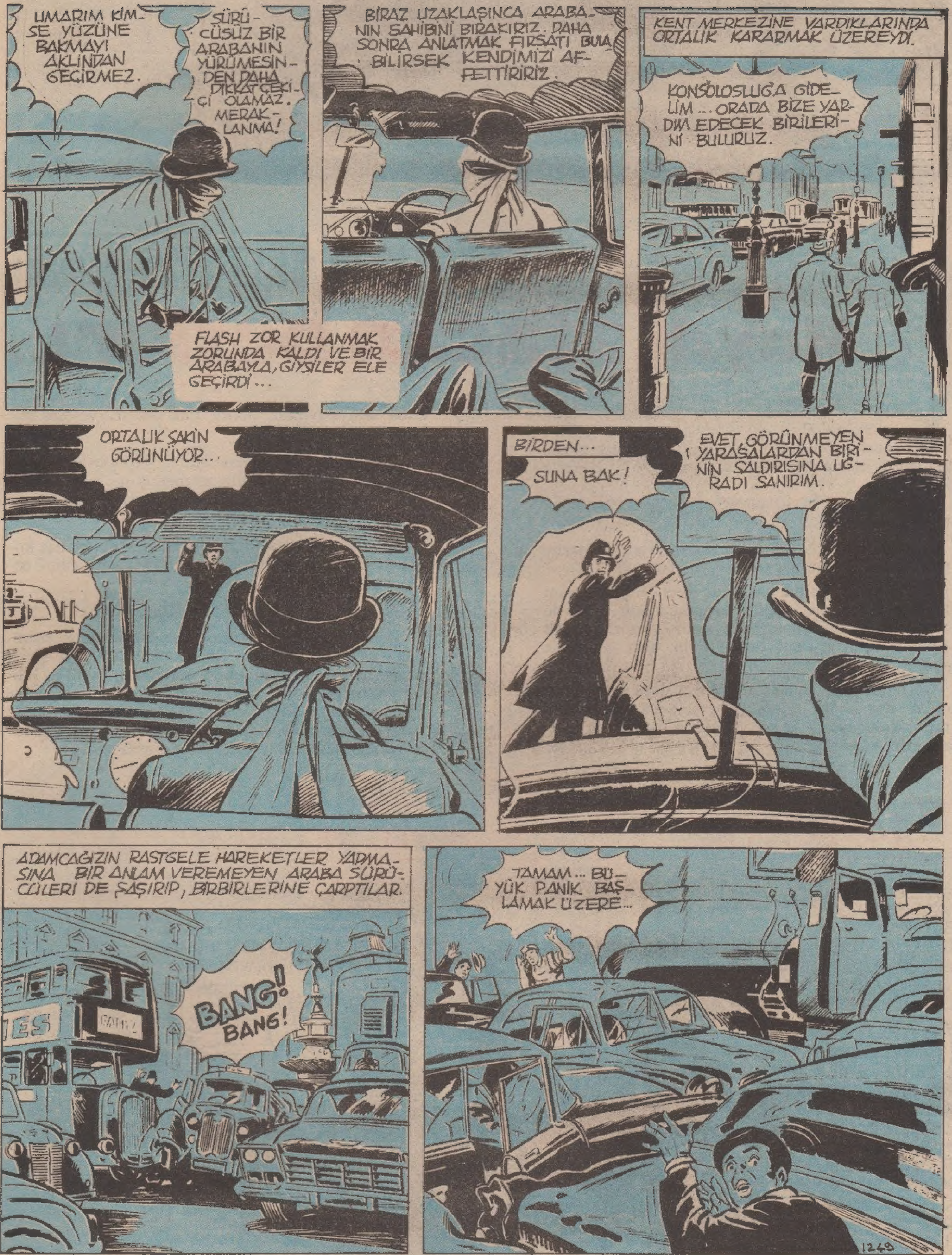
UMARIM KİMSE YÜZÜNE BAKMAYI AKLINDAN GEÇİRMEZ.
SÜRÜCÜSÜZ BİR ARABANIN YÜRÜMESİNDEN DAHA DİKKAT ÇEKİCİ OLAMAZ. MERAKLANMA!
FLASH ZOR KULLANMAK ZORUNDA KALDI VE BİR ARABAYLA, GİYSİLER ELE GEÇİRDİ...
BİRAZ UZAKLAŞINCA ARABANIN SAHİBİNİ BIRAKIRIZ. DAHA SONRA ANLATMAK FIRSATI BULABİLİRSEK KENDİMİZİ AFFETTİRİRİZ.
KENT MERKEZİNE VARDIKLARINDA ORTALIK KARARMAK ÜZEREYDİ.
KONSOLOSLUĞA GİDELİM... ORADA BİZE YARDIM EDECEK BİRİLERİNİ BULURUZ.
ORTALIK SAKİN GÖRÜNÜYOR...
BİRDEN...
ŞUNA BAK!
EVET GÖRÜNMEYEN YARASALARDAN BİRİNİN SALDIRISINA UĞRADI SANIRIM.
ADAMCAĞIZIN RASTGELE HAREKETLER YAPMASINA BİR ANLAM VEREMEYEN ARABA SÜRÜCÜLERİ DE ŞAŞIRIP, BİRBİRLERİNE ÇARPTILAR.
BANG!
BANG!
TAMAM... BÜYÜK PANİK BAŞLAMAK ÜZERE...
1249

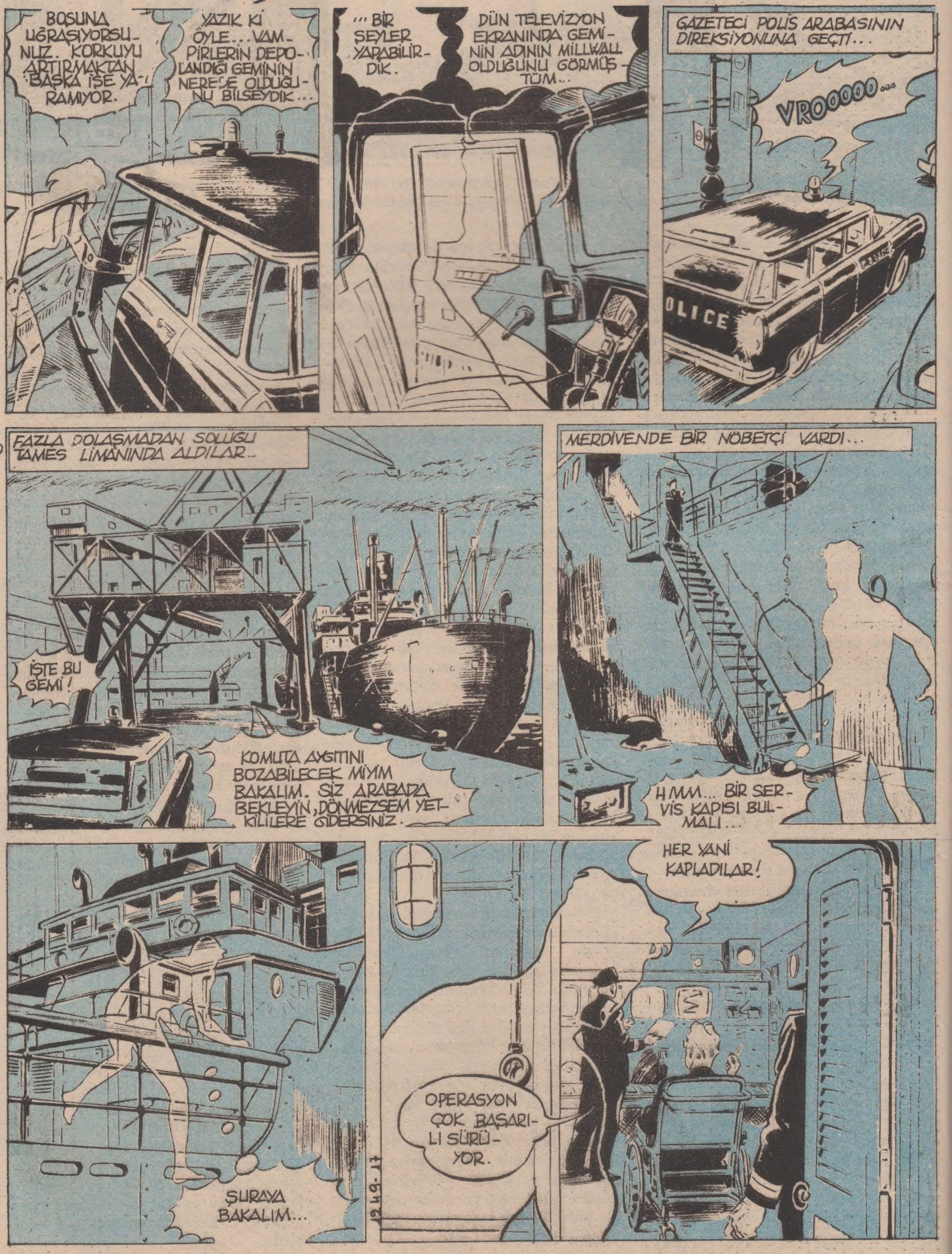
BOŞUNA UĞRAŞIYORSUNUZ. KORKUYU ARTIRMAKTAN BAŞKA İŞE YARAMIYOR.
YAZIK Kİ ÖYLE... VAMPİRLERİN DEPOLANDIĞI GEMİNİN NERESE OLDUĞUNU BİLSEYDİK...
...BİR ŞEYLER YAPABİLİRDİK.
DÜN TELEVİZYON EKRANINDA GEMİNİN ADININ MILLWALL OLDUĞUNU GÖRMÜŞTÜM...
GAZETECİ POLİS ARABASININ DİREKSİYONUNA GEÇTİ...
VROOOOO...
POLICE
FAZLA DOLAŞMADAN SOLUĞU TAMES LİMANINDA ALDILAR...
İŞTE BU GEMİ!
KOMUTA AYGITINI BOZABİLECEK MİYİM BAKALIM. SİZ ARABADA BEKLEYİN, DÖNMEZSEM YETKİLİLERE GİDERSİNİZ.
MERDİVENDE BİR NÖBETÇİ VARDI...
HMM... BİR SERVİS KAPISI BULMALI...
ŞURAYA BAKALIM...
HER YANI KAPLADILAR!
OPERASYON ÇOK BAŞARILI SÜRÜYOR.

TAMAM EFENDİ! B.B.C. KRALİÇE'NİN BİR KONUŞMA YAPACAĞINI SÖYLÜYOR...
SESİNİ AÇ DA HERKES DUYSUN!
YİĞİT VE DÜRÜST VATANDAŞLARIM, HÜKÛMET, ÜLKEMİZİ KASIP KAVURAN KRİZİN ÜSTESİNDEN GELMEK İÇİN...
YENİ BİR HÜKÛMET KURMASI İÇİN LORD BREAKFOOT'A ÇAĞRIDA BULUNMAYA KARAR VERMİŞTİR.
YAŞASIN!..
İKTİDARIMIZIN ONURUNA İÇELİM! NAZİ REİC'INDAN ÖCÜMÜZÜ ALACAĞIZ!
YAŞASIN!
YAŞASIN!
ANLAMAYA BAŞLADIM, VON STRUDENT VE ÇETESİ ESKİ NAZİLERDEN... BU ÇILGIN BREAKFOOT DA ONLARIN ELİNDE BİR KUKLA...
ÇABUK, ŞATOYA!
BENİ EKMELERİNİ İSTEMEM.
ANİDEN GAZETECİ YALNIZ OLMADIĞINI ANLADI...
PHOEBEE.. BEN SİZE DEMİŞTİM Kİ...
ŞİŞŞT!
ROLLS HIZLA YOLA KOYULDU...

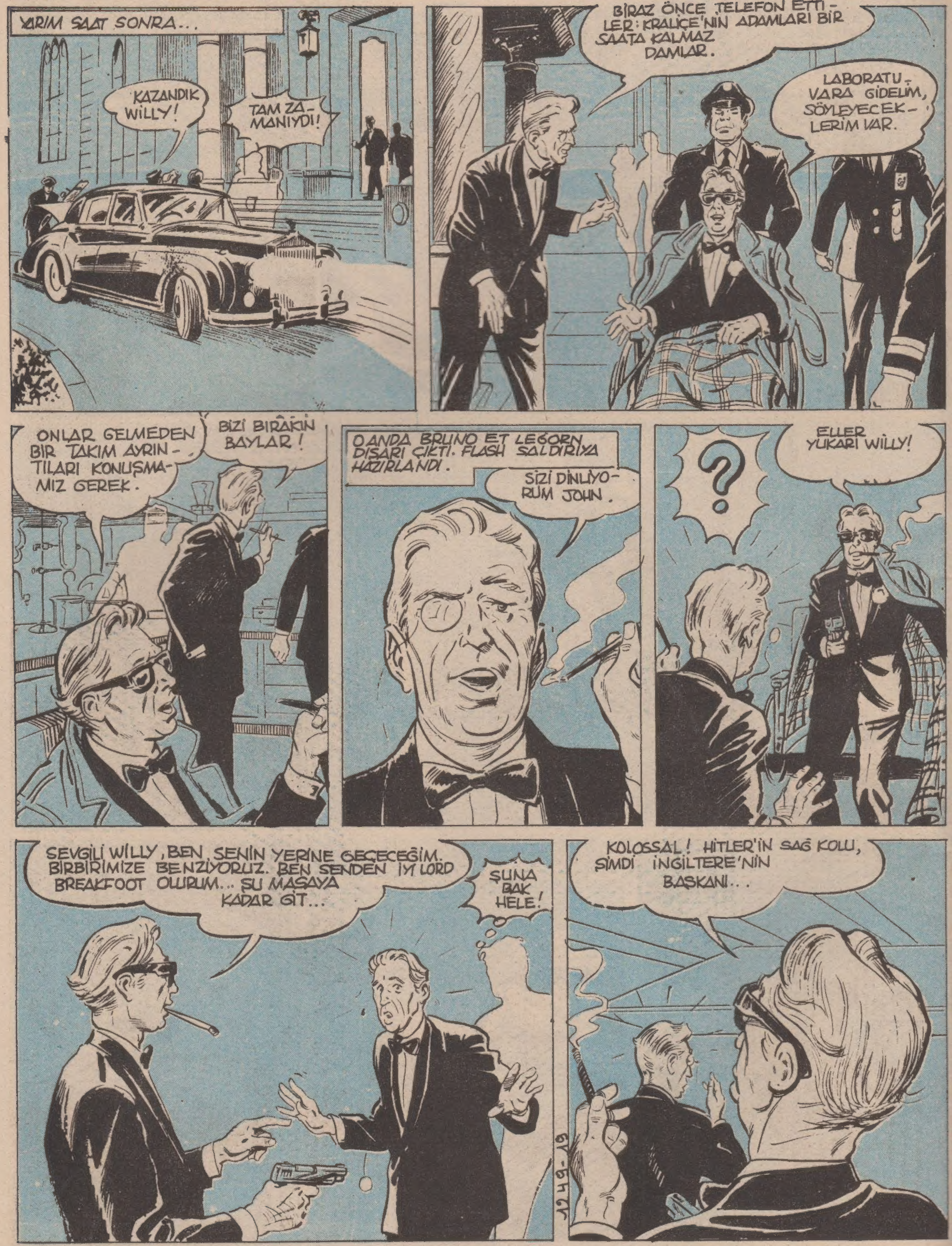
YARIM SAAT SONRA...
KAZANDIK WILLY!
TAM ZAMANIYDI!
BIRAZ ÖNCE TELEFON ETTILER: KRALİÇE'NİN ADAMLARI BİR SAATA KALMAZ DAMLAR.
LABORATUVARA GİDELİM, SÖYLEYECEKLERİM VAR.
ONLAR GELMEDEN BIR TAKIM AYRINTILARI KONUŞMAMIZ GEREK.
BİZİ BIRAKIN BAYLAR!
O ANDA BRUNO ET LEGORN DIŞARI ÇIKTI. FLASH SALDIRIYA HAZIRLANDI.
SİZİ DİNLİYORUM JOHN.
?
ELLER YUKARI WILLY!
SEVGİLİ WILLY, BEN SENİN YERİNE GEÇECEĞİM. BİRBİRİMİZE BENZİYORUZ. BEN SENDEN İYİ LORD BREAKFOOT OLURUM... ŞU MASAYA KADAR GİT...
ŞUNA BAK HELE!
KOLOSSAL! HITLER'İN SAĞ KOLU, ŞİMDİ İNGİLTERE'NİN BAŞKANI...

ŞU HAPLARI YUT WİLLY. SONRA ÖLDÜRECEĞİM. GİYSİLERİNİ SOYDUKTAN SONRA CANSIZ VE GÖRÜNMEZ OLACAKSIN. BRUNO BENİM SENİN YERİNE GEÇTİĞİMİ FARKETMESİN DİYE LEGORN ONU OYALAYACAK.
BREAKFOOT KORKUDAN TİTREYEREK HAPLARI ALDI...
HAMUR KİMSEYİ GÖRÜNMEZLEŞTİRMEZ Kİ...
ÜÇ DAKİKA GEÇTİ...
ANLAMIYORUM.
TAK TAK... EFENDİ...
BİR DAKİKA İŞİMİZ BİTMEDİ DAHA...
DAHA YENİ BAŞLIYOR.
PAN!
AH!
GENÇ KIZ İŞ BAŞINA GEÇTİ...
EFENDİ!
FLASH'A GELİNCE...
SEN HELE KOLTUĞUNA OTUR!
OH!
UUFF!
EE SONRA?
SONRASI BU... JACQUES'İN ÇOK GENİŞ BİR DÜŞGÜCÜ VAR. ONU TEDAVİ EDEYİM, YALNIZ BIRAKMAYAYIM DİYE PARİS'E GELDİM...
...VE BENİ GÖZ HAPSİNDE TUTMAK İÇİN! DEVLET SIRRI, KİMSEYE ANLATILMAZ...

BİTTİ